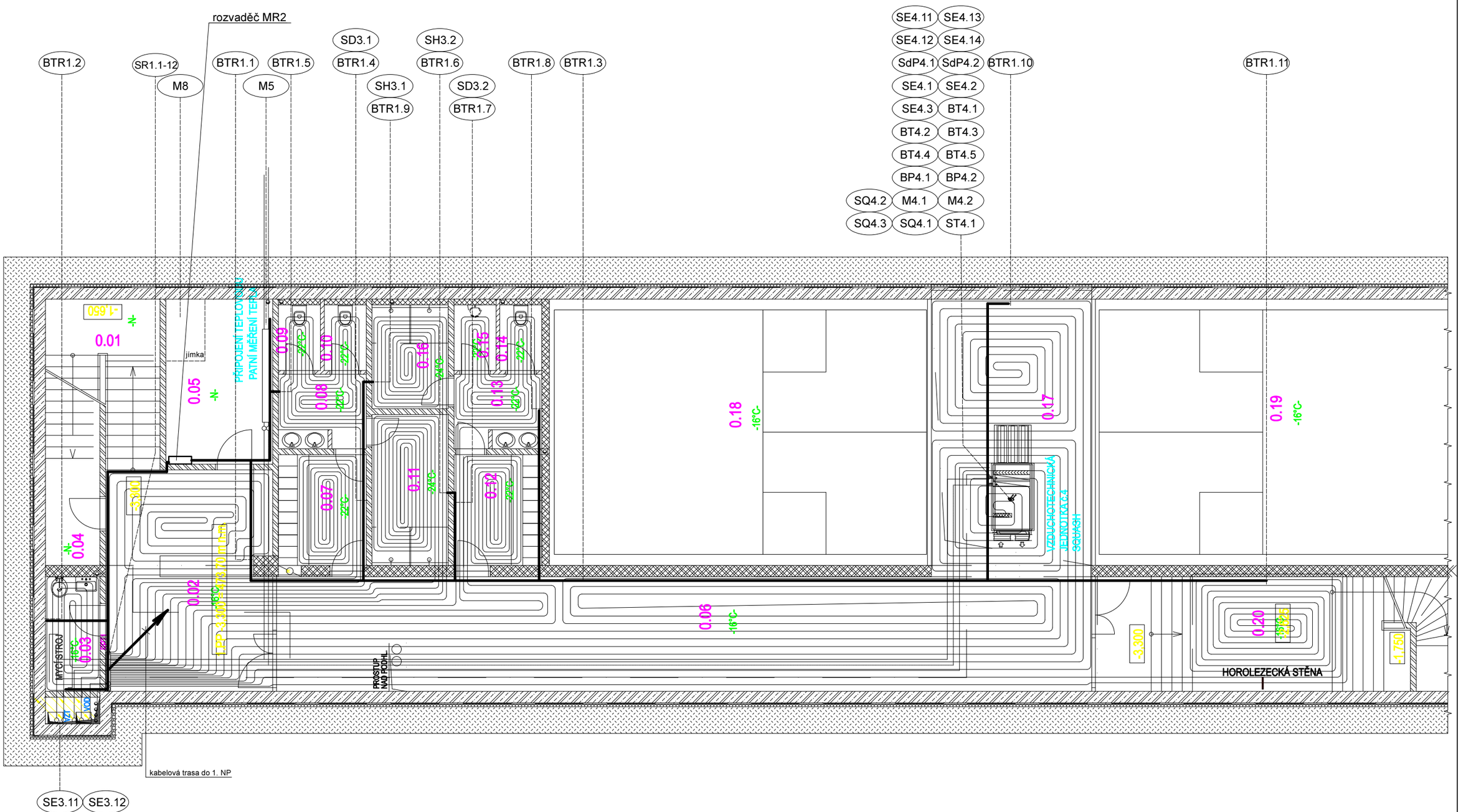

Č.M.	POPIS	PLOCHA	BKV.
0.01	SCHODIŠTĚ	13,41 m2	-
0.02	PROSTOR PRO PŘEZOUVÁNÍ	26,92 m2	2 000 mm
0.03	ÚKLIDOVÁ KOMORA	4,20 m2	2 000 mm
0.04	TECHNICKÁ MĚSTNOST	12,25 m2	-
0.05	TECHNICKÁ MĚSTNOST (ZTI+ÚT)	12,10 m2	2 000 mm
0.06	CHODBA	64,05 m2	2 000 mm
0.07	ŽENY - ŠATNA	6,94 m2	2 000 mm
0.08	ŽENY - UMÝVÁRNA	4,60 m2	2 000 mm
0.09	ŽENY - WC	1,60 m2	2 000 mm
0.10	ŽENY - WC	1,60 m2	2 000 mm
0.11	ŽENY SPRCHY	7,20 m2	2 000 mm
0.12	MUŽ - ŠATNA	6,94 m2	2 000 mm
0.13	MUŽ - UMÝVÁRNA	4,60 m2	2 000 mm
0.14	MUŽ - WC	1,60 m2	2 000 mm
0.15	MUŽ - PROJÍK	1,60 m2	2 000 mm
0.16	MUŽ - SPRCHY	6,44 m2	2 000 mm
0.17	PŘEDPROSTOR HLINTŮ	26,88 m2	6 300 mm
0.18	SQUASHOVÝ KURT	69,70 m2	6 300 mm
0.19	SQUASHOVÝ KURT	76,80 m2	6 300 mm
0.20	CHODBA / SOULDER	26,22 m2	6 300 mm

Ing. Zdeněk ŠTENGL	Projektant: Ing. Zdeněk ŠTENGL	Datum: 06/2018	Název výkresu: Dispozice zařízení MaR, hlavní kabelové trasy - 1. PP	Akce: Sportovní hala Sušice	Měřítko: 1:100	Archiv.číslo: 912-ST9	Číslo výkresu: 9